

# 4月 えきまえじとうかき じとうかんだよひ

2024.3.22 作成

駅前児童館 白井の児童館  
ホームページ 児童ルーム



☎ 047-497-1151

△ 白井市堀込 1-2-2

HP♪ <http://shiroiekimae.sakura.ne.jp>

日	曜	活動予定	時間
1	月	休館日	
2	火		
3	水		
4	木		
5	金		
6	土		
7	日		
8	月	休館日	
9	火		
10	水		
11	木		
12	金		
13	土	☑おはなし会	11:00~11:30
14	日	☑おもちゃ病院	13:30~15:30
15	月	休館日	
16	火		
17	水	☑Baby time	10:30~11:30
18	木	乳幼児親子自主サークル初回日	10:30~12:00
19	金		
20	土		
21	日		
22	月	休館日	
23	火		
24	水	☑千ピちゃんポケット	10:30~11:30
25	木		
26	金	☑おあしす	11:00~13:00
27	土		
28	日		
29	月	休館日(昭和の日)	
30	火	☑赤ちゃん木育広場	10:30~12:00

☑ 申込みが必要な児童館主催事業  
☐ 無印 自由参加の児童館主催事業  
☑ 登録制の児童館主催事業  
☐ 地域ボランティアさんの事業

## 駅前児童館の利用について

### ■ 利用できる部屋

- チャイルドルーム (未就学児のみ)
- 小学生ルーム (主に小学生)
- 中学生ルーム (主に中学生~18歳までの子)

### ■ 駅前児童館からのお願い

- ・入館時に利用者記入票の提出をお願いします。
- ※小学一年生以上の子は児童館の利用登録が必要です。
- ・流行性の疾病等で学級閉鎖等になった場合、該当する方の入館は出来ません。ご家族の入館もご遠慮ください。
- ※学級閉鎖等の期間が金曜日までの場合、土日の利用もお控えいただけますようお願いいたします。



### 【令和6年度親子自主サークルが始まります】

情報交換や仲間づくりの場として、自分たちで企画・運営する自主サークルです。保護者同士が集まって、子どもの成長段階に合わせた活動をします。

皆さんも親子自主サークルに参加して、楽しく活動してみませんか。親子自主サークルの対象、日時、初回日は下記のとおりです。

対象	日時	初回日
乳幼児と保護者	木曜日 10:30~	4/18

### ☑[Baby time] 4月2日から受付

簡単なゲームやおしゃべりをしながら、楽しいひとときを過ごしませんか。

日 時: 4月17日(水) 10:30~11:30頃まで

対 象: 2か月~1歳までの子とその保護者7組

持ち物: バスタオルかマット

申込み: 4月14日(日)までに電話か白井駅前センターへ



### ☑[千ピちゃんポケット] 4月2日から受付

こいのぼりを作って遊びましょう。

日 時: 4月24日(水) 10:30~11:30頃まで

対 象: 1歳以上の幼児とその保護者10組(申込み順)

申込み: 4月21日(日)までに電話か白井駅前センターへ



### 地域支援サークル(ボランティア)

「おはなしバスケット」チャイルドルーム

日 時: 4月13日(土) 11:00~11:30頃まで

「おもちゃ病院」中学生ルーム

日 時: 4月14日(日) 13:30~15:30頃まで

「おあしす」小学生ルーム

日 時: 4月26日(金) 11:00~13:00頃まで

「木育広場」小学生ルーム

日 時: 4月30日(火) 10:30~12:00頃まで

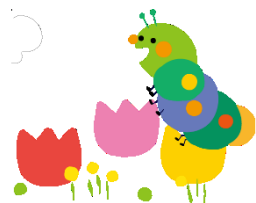

\*開館時間 9~17時(0~18歳までの子と保護者)

~19時(中学生)

~20時(高校生)

※17時以降は登録制です。詳細はお問合せください。

\*未就学のお子様は保護者同伴をお願いします。

\*子どもの安全確認のため、学校から直接の来館ではなく家からの来館をお願いします。

\*予定は変更になる場合があります。広報等も合わせて、ご覧ください。詳細はお問合せをお願いします。

\*災害等で避難所が開設される際には臨時閉館となります。白井市や駅前センターホームページ等でご確認ください。